CONFIGURAÇÃO SCANNTECH
SYSMART SISTEMAS

Urls de integração antiga: http://parceiro.scanntech.com/pmkt-rest-api/minoristas

URL nova: http://parceiro.scanntech.com/pmkt-rest-api/minoristas/%s/locales/%s/promociones

INSERT INTO tblPDVClubePromocional(id, loja, clubePromocao, dataUltimoFechamento)
VALUES (1, '100', 'SCANNTECH', NULL);

UPDATE tblpdvloja SET usaClubePromocional = 'S'

Executando o pdv (java –jar pdv.jar scanntech)

No login: integrador_prod@tgmaq.com.br

URLs Principal:
http://parceiro.scanntech.com

URLS secundaria:
http://parceiro1.scanntech.com
http://parceiro2.scanntech.com

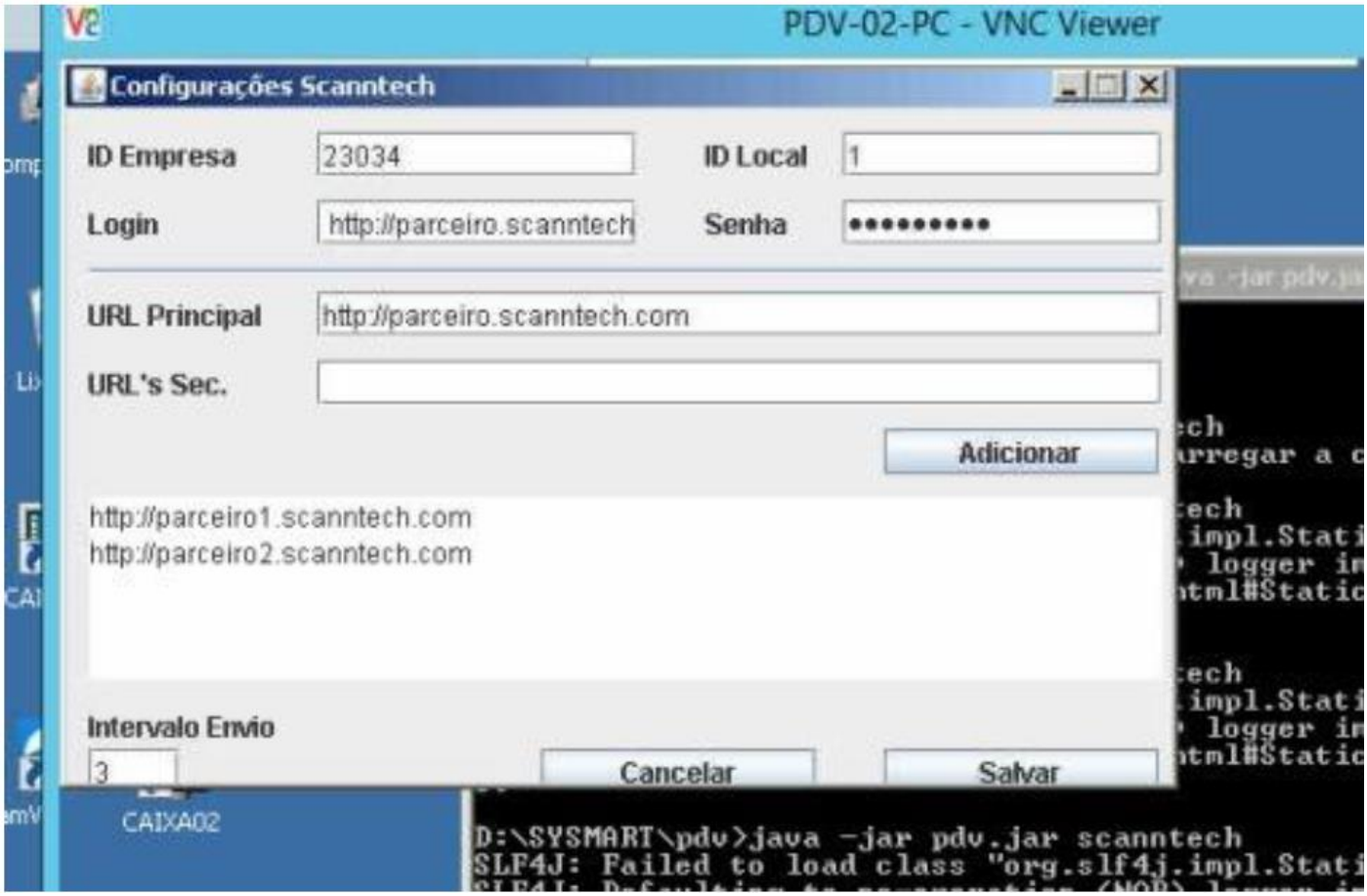
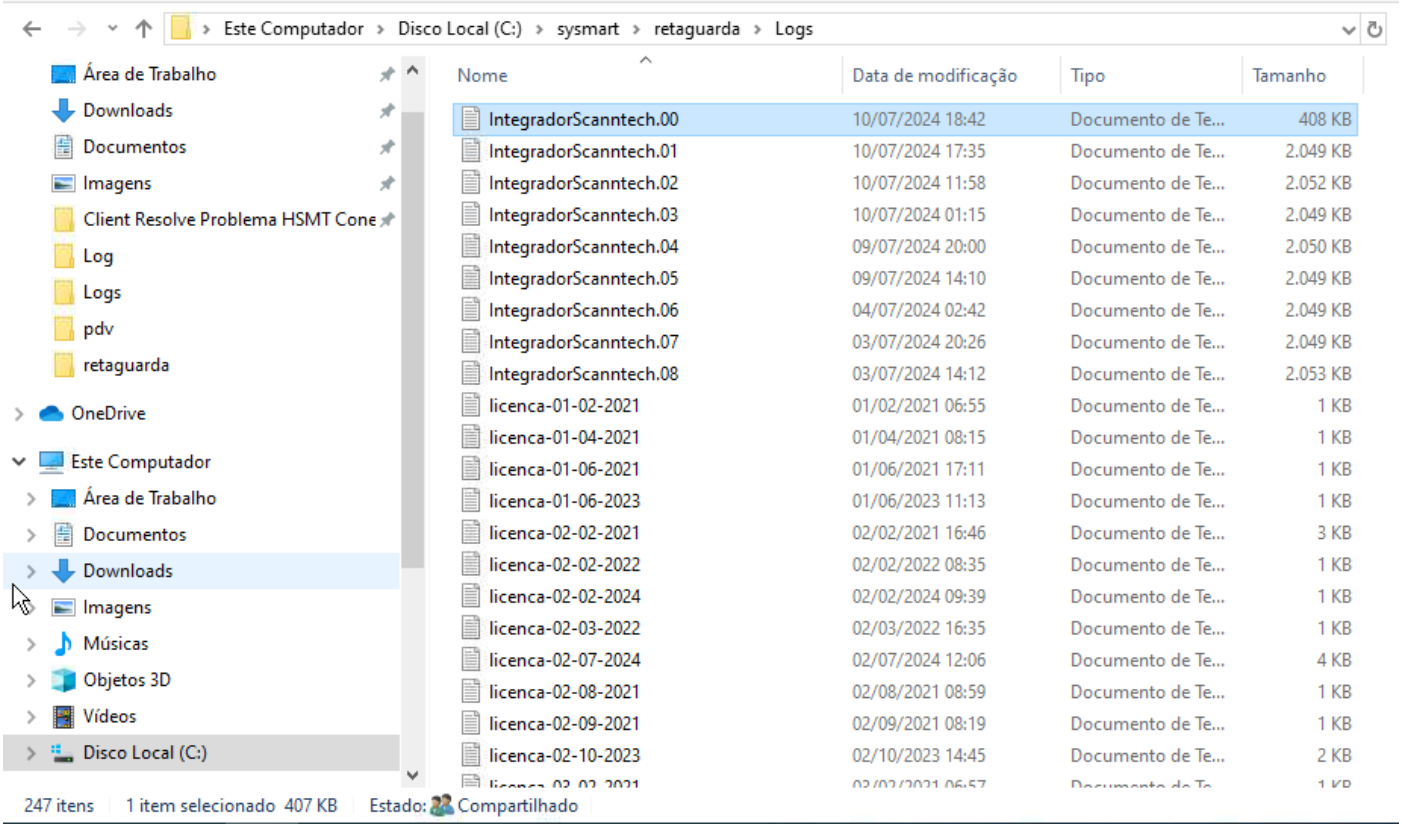
O integrador da Scanntech grava logs dentro da pasta do sistema de retaguarda. Abaixo está um exemplo de onde os logs são armazenados: